"ВЕГА МЕДИКАЛ" ООД, ЕИК 201090465
*София, бул.Симеоновско шосе 93Б вх.Б ет.3*
Управители Димитър Янков Иванов ЕГН 8409080963, Симеон Янков Иванов ЕГН 8803311041
ЕСК Абраксас Кепитъл ООД, ЕИК 200383472

управител

Димитър Янков Иванов
ЕГН 8409080963

управител

Симеон Янков Иванов
ЕГН 8803311041

ПРЕДХОДНО СЪСТОЯНИЕ

"ГРИЙН УОШ" ООД, ЕИК 200748832
*София, Цариградско шосе 7ми км №135Д*
Управител Димитър Янков Иванов
СК Пейджа Веселинович ДР 840405-ПВ, Димитър Янков Иванов

Авиор Комодити Трейдинг ООД ЕИК200384033
*София, Драган Цанков №35 ет.4 ап.12*
Управител Димитър Янков Иванов
ЕСК Димитър Янков Иванов

"АБРАКСАС КЕПИТЪЛ" ООД ЕИК 200383472
*София, Драган Цанков №35 ет.4 офис.12*
Управител Димитър Янков Иванов,
Симеон Янков Иванов
СК Димитър Янков Иванов. Симеон Я. Иванов

"ГРИЙН УОШ МОБАЙЛ" ЕООД ЕИК 200925971
*София, Цариградско шосе 7ми км №135Д*
Управител Димитър Янков Иванов
ЕСК "ГРИЙН УОШ" ООД

"СИМИВЕКС" ЕООД ЕИК 110056393
*София, Цариградско шосе 7ми км №135Д*
Управител Симеон Янков Иванов
ЕСК Симеон Янков Иванов

БЛИЦ МЕНИДЖМЪНТ ЕООД ЕИК 201758831
*София, Драган Цанков №35 ет.5*
Управител Симеон Янков Иванов
ЕСК Симеон Янков Иванов

"ВАРНА ПРОПЪРТИ" ЕООД ЕИК 106631475
*София, Цариградско шосе 7ми км №135Д*
Управител Симеон Янков Иванов
ЕСК "СИМИВЕКС" ЕООД

"АБРАКСАС КЕПИТЪЛ" ООД ЕИК 200383472
*София, Драган Цанков №35 ет.4 офис.12*
Управител Димитър Янков Иванов,
Симеон Янков Иванов
СК Димитър Янков Иванов. Симеон Я. Иванов

ПРЕХВЪРЛЯНЕ НА ДРУЖЕСТВЕН ДЯЛ (вписано 24.01.2015)
1. 03.10.2014г. Юлия Георгиева Йорданова ЕГН 8501281055 - на Абраксас *(няма други участия в ТР)*
2. 20.01.2015г. Коректт Финанс ЕИК 175026992 – на Абраксас
УПРАВИТЕЛИ (30.09.2011 – 24.01.2015)
Ева Серафимова Воденичарова ЕГН 6809206630 *(няма други участия в ТР)*
Христо Михайлов Михайлов ЕГН 7311043522

СДРУЖЕНИЕ "ФИДЕЛИТИ" БУЛСТАТ 176755294
*Плевен Сторгозия бл. 11 вх.Б ет.4 ап.11*
Председател Нора Красимирова Иванова ЕГН 8606161056
Член УС Денислава Николаева Ангелова ЕГН 8307284096
Друга длъжност Симеон Янков Иванов

Христо Михайлов Михайлов ЕГН 7311043522

Коректт Финанс ЕООД ЕИК 175026992
*София, ул.Вълко Радински №12 вх.В ап.офис 1*
Управител Христо Михайлов Михайлов
ЕСК Христо Михайлов Михайлов

Бивш член на НС на ЗАД Виктория (към 2003; сменен от Цветан Василев). До февруари 2005 е ИД на КТБ и собственик на около 11% от капитала, сменен е от Любомир Весов и продава дела си на Цветан Василев (тогава е назначен и Орлин Русев).
*Непотвърдено – контакти с Веселин Марков и Иван Драшков (ДАНС); с Иван Костов (ДСБ); активни контакти с руски дружества, интерес към кметски пост във Варна, протежирайки Чавдар Трифонов (ТИМ); в негови имоти се помещават държавни институции – КЗД, Админ. съд София, Военноапелативна прокуратура, БАН*

"АГС Партс" ЕООД ЕИК 202643805
*СОФИЯ, ул.Шар планина №59-64*
Управител Надежда Генчева Гергова 8309246412
ЕСК Христо Михайлов Михайлов

ЯНКО ДИМИТРОВ ИВАНОВ ЕГН 6308081021
*Баща на Димитър Янков Иванов и Симеон Янков Иванов???*

Братя???

КРАСИМИР ДИМИТРОВ ИВАНОВ
ЕГН 6003101042
Ректор на МУ - Варна

МБАЛ "СВЕТА МАРИНА ЕАД ЕИК 103562052
*Варна, ул. Хр. Смирненски №1*
СД:ИД Жанета Георгиева Тянева ЕГН 5101178793
Красимир Димитров Иванов ЕГН 6003101042
Ринаалдо Савов Шишков ЕГН 5303041220
ЕСК държавата

"ЕКОКОНСУЛТ 92" ЕООД ЕИК 175104989
*София, ул.Янко Забунов №59 вх.А ет.5 ап.15*
Управител Христо Михайлов Михайлов
ЕСК Християн Радославов Иванов 9002066826

"ИСО ТРАНСКОМПЛЕКТ" ЕООД ЕИК 131405001
София, Драган Цанков сграда Транскомплект, ет. 3, ап. 6
Управител Янко Димитров Иванов
ЕСК Янко Димитров Иванов

"МЕДИЦИНСКА ТЕХНИКА" АД ЕИК 000620325
*...фия, Цариградско шосе 7ми км №135Д*
...Д "Коректт Фарм" ЕООД 131231668, Бледи Рувен Натан Нуте ЛНЧ ...01601823, Борислав Николов Николов 5401013285, Стефан ...иколов Радев 7209065825, Стоян Статев Стоянов
... Коректт фарм ЕООД, Ин Груп АД, Юник София Дивелопмент ЕООД, ...ЕК 200756767 чрез КТБ – собственост на дружество от Вирджински ...трови

"БУЛТРИМЕКС" ЕООД ЕИК 131312796
*София, Драган Цанков №35 ет.4*
Управител Янко Димитров Иванов
ЕСК Янко Димитров Иванов

"НОВИСК" ЕАД ЕИК 200381514, *София, Искърско шосе №5*
СД "ИСО ТРАНСКОМПЛЕКТ" ЕООД, Красимира Борисова Велкова, Янко Димитров Иванов
ЕСК "МЕДИЦИНСКА ТЕХНИКА" АД ЕИК 000620325

"БУЛИНВЕСТ СТРОЙ" ООД ЕИК 120544188
*Смолян, Хан Аспарух №13 вх.Б ет.5 ап.10*
Управител Янко Димитров Иванов, Филип Стефанов Попадиин ЕГН 6708243507
СК Янко Димитров Иванов, Филип Стефанов

"СЕРДИКА ПРОПЪРТИ" АД ЕИК 203252001
*София, Искърско шосе №5*
СД Интраенерджи, Исо транскомплект чрез Янко, Трансиск, ТРАНСПАРК ЕООД ЕИК 106606493 (собственост на панамско дружество)
СК Новиск ЕАД, Нивиста ЕООД ЕИК 202957898 – ЕСК и управител Николай Спасов Андреев 7307316545

"ИН ГРУП" АД ЕИК 131337931
*София, Драган Цанков №35 ет.4 офис.7*
СД
"НИКАНД" ЕООД ЕИК 130969262
Стоян Статев Стоянов ЕГН 6901205884
Янко Димитров Иванов – ИД
СК – Бултримекс и Янко Иванов

"ДИВИСИМА" ООД ЕИК 106592780
*София, Драган Цанков №35*
Управител Янко Димитров Иванов
СК Бултримекс, Ин Груп, Транслат

"ТРАНСИСК" ЕООД ЕИК 106594386
*София, Цариградско шосе 7ми км №135Д*
Управител Красимира Борисова Велкова
ЕСК ФАБЛЕС" АД

"ФАБЛЕС" АД ЕИК 175023010
*София, Цариградско шосе 7ми км*
СД
"ИСО ТРАНСКОМПЛЕКТ" ЕООД ЕИК 131405001
Красимира Борисова Велкова ЕГН 5807097570
Янко Димитров Иванов
СК – ИСО Транскомплект и Янко Иванов

"ИНТРАЕНЕРДЖИ" ЕООД ЕИК 131215991
*София, Цариградско шосе 7ми км №135Д*
Управител Янко Димитров Иванов
ЕСК НИКАНД" ЕООД

"ТРАНСЛАТ" АД ЕИК 106591867
*София, Драган Цанков №35 ет.4*
СД Красимира Борисова Велкова ИД
Стоян Статев Стоянов
Янко Димитров Иванов
СК Ин Груп АД, Янко Димитров Иванов

"НИКАНД" ЕООД ЕИК 130969262
*София, Цариградско шосе 7ми км №135Д*
Управител Янко Димитров Иванов
ЕСК "ИСО ТРАНСКОМПЛЕКТ" ЕООД

"ЕВРОТРАНСБИЛД" ЕООД ЕИК 106626962
*София, Цариградско шосе 7ми км №135Д*
Управител Янко Димитров Иванов
ЕСК "НИКАНД" ЕООД

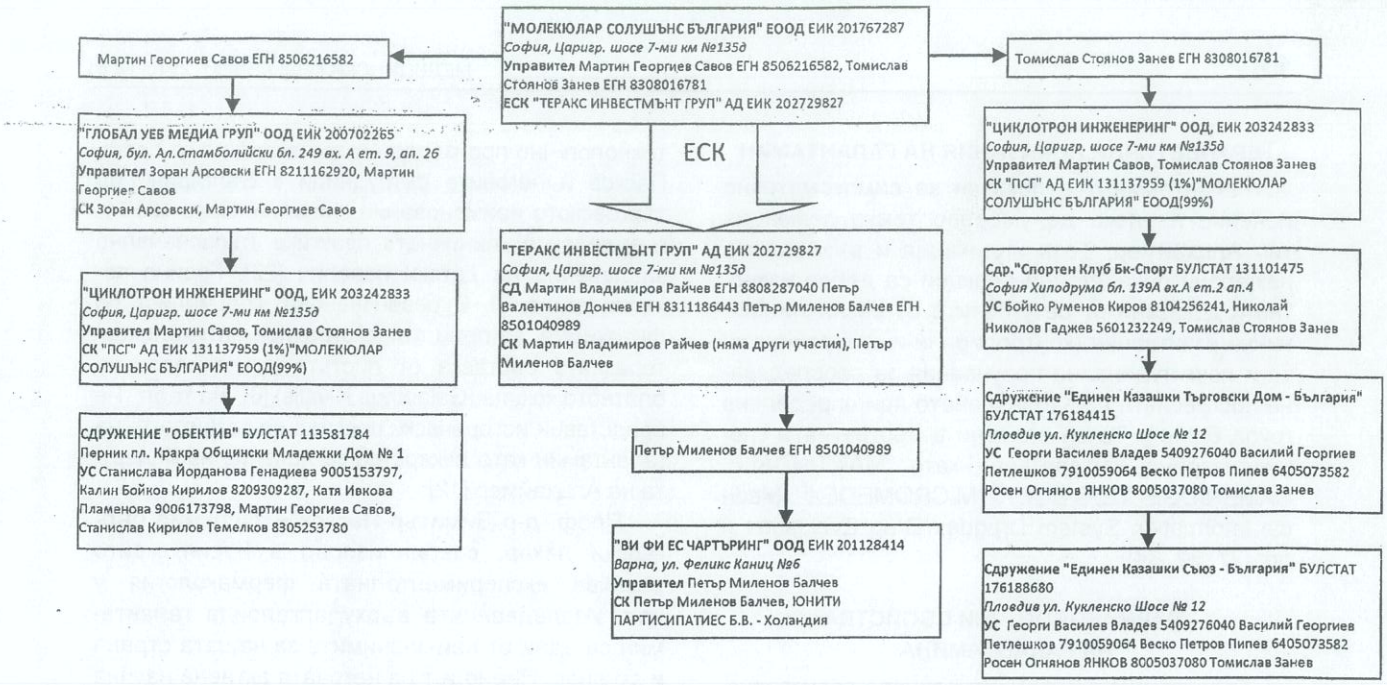
"МОЛЕКЮЛАР СОЛУШЪНС БЪЛГАРИЯ" ЕООД ЕИК 201767287
София, Царигр. шосе 7-ми км №135д
Управител Мартин Георгиев Савов ЕГН 8506216582, Томислав Стоянов Занев ЕГН 8308016781
ЕСК "ТЕРАКС ИНВЕСТМЪНТ ГРУП" АД ЕИК 202729827
Мартин Георгиев Савов ЕГН 8506216582
Томислав Стоянов Занев ЕГН 8308016781
"ГЛОБАЛ УЕБ МЕДИА ГРУП" ООД ЕИК 200702265
София, бул. Ал.Стамболийски бл. 249 вх. А ет. 9, ап. 26
Управител Зоран Арсовски ЕГН 8211162920, Мартин Георгиев Савов
СК Зоран Арсовски, Мартин Георгиев Савов
ЕСК
"ЦИКЛОТРОН ИНЖЕНЕРИНГ" ООД, ЕИК 203242833
София, Царигр. шосе 7-ми км №135д
Управител Мартин Савов, Томислав Стоянов Занев
СК "ПСГ" АД ЕИК 131137959 (1%)"МОЛЕКЮЛАР СОЛУШЪНС БЪЛГАРИЯ" ЕООД(99%)
"ЦИКЛОТРОН ИНЖЕНЕРИНГ" ООД, ЕИК 203242833
София, Царигр. шосе 7-ми км №135д
Управител Мартин Савов, Томислав Стоянов Занев
СК "ПСГ" АД ЕИК 131137959 (1%)"МОЛЕКЮЛАР СОЛУШЪНС БЪЛГАРИЯ" ЕООД(99%)
"ТЕРАКС ИНВЕСТМЪНТ ГРУП" АД ЕИК 202729827
София, Царигр. шосе 7-ми км №135д
СД Мартин Владимиров Райчев ЕГН 8808287040 Петър Валентинов Дончев ЕГН 8311186443 Петър Миленов Балчев ЕГН 8501040989
СК Мартин Владимиров Райчев (няма други участия), Петър Миленов Балчев
Сдр."Спортен Клуб Бк-Спорт БУЛСТАТ 131101475
София Хиподрума бл. 139А вх.А ет.2 ап.4
УС Бойко Руменов Киров 8104256241, Николай Николов Гаджев 5601232249, Томислав Стоянов Занев
СДРУЖЕНИЕ "ОБЕКТИВ" БУЛСТАТ 113581784
Перник пл. Кракра Общински Младежки Дом № 1
УС Станислава Йорданова Генадиева 9005153797, Калин Бойков Кирилов 8209309287, Катя Ивкова Пламенова 9006173798, Мартин Георгиев Савов, Станислав Кирилов Темелков 8305253780
Петър Миленов Балчев ЕГН 8501040989
Сдружение "Единен Казашки Търговски Дом - България" БУЛСТАТ 176184415
Пловдив ул. Кукленско Шосе № 12
УС Георги Василев Владев 5409276040 Василий Георгиев Петлешков 7910059064 Веско Петров Пипев 6405073582 Росен Огнянов ЯНКОВ 8005037080 Томислав Занев
"ВИ ФИ ЕС ЧАРТЪРИНГ" ООД ЕИК 201128414
Варна, ул. Феликс Каниц №6
Управител Петър Миленов Балчев
СК Петър Миленов Балчев, ЮНИТИ ПАРТИСИПАТИЕС Б.В. - Холандия
Сдружение "Единен Казашки Съюз - България" БУЛСТАТ 176188680
Пловдив ул. Кукленско Шосе № 12
УС Георги Василев Владев 5409276040 Василий Георгиев Петлешков 7910059064 Веско Петров Пипев 6405073582 Росен Огнянов ЯНКОВ 8005037080 Томислав Занев